

Il rustico torna a casa

**Il rustico
chiamato
"La Fortezza"
è ritornato
sul suo
basamento
nel frattempo
lavorato
con precisione
dai piccapietra
vigezzini.**

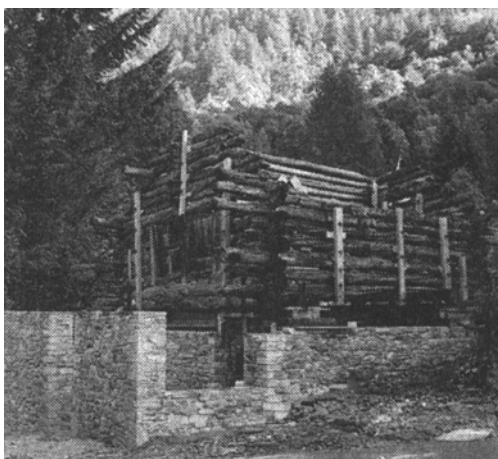

Il rustico denominato "La Fortezza" ubicato nel centro di Mogno, dopo un inconsueto sollevamento e spostamento avvenuto all'inizio dell'estate, è ora rientrato nel suo esatto e precedente "ovile". La complessa e spettacolare operazione si è ripetuta e portata a termine con successo. Infatti, dopo aver completato, con la rigorosa disciplina dei "picapedra vigezzini", la ricostruzione del solido e geometrico basamento in pietra, il vecchio fienile in legno potrà ora sostarvi sopra tranquillamente. Per la rimessa sul sito dell'antica costruzione in toncioni di larice di Fusio, del peso complessivo di 125 quintali, la ditta SABESA di Gordola ha utilizzato un pesante autosollevatore Liber, della portata di 70 tonnellate.